

RUNT EN CIFRAS

Balance del sector tránsito y transporte 2023

Corte: 31 de diciembre de 2023

Parque Automotor de Colombia

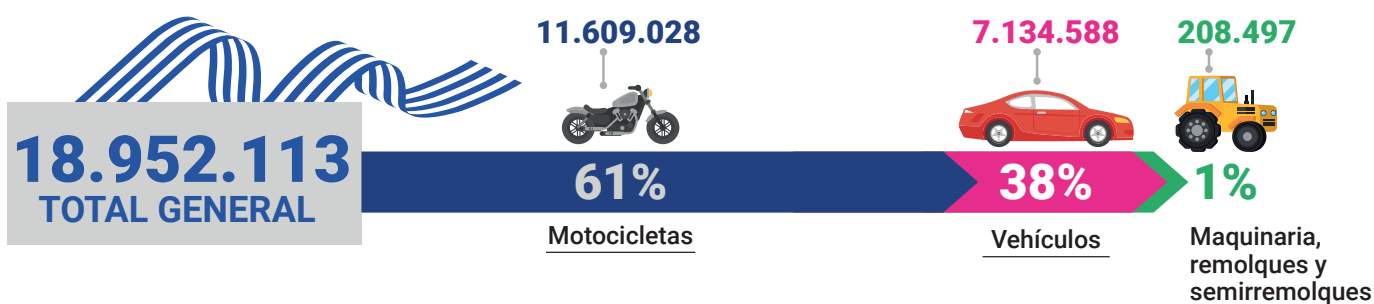

El año 2023 culminó con un parque automotor de 18.952.113 vehículos registrados en el país ante el Registro Único Nacional de Tránsito - RUNT.

Matrículas iniciales

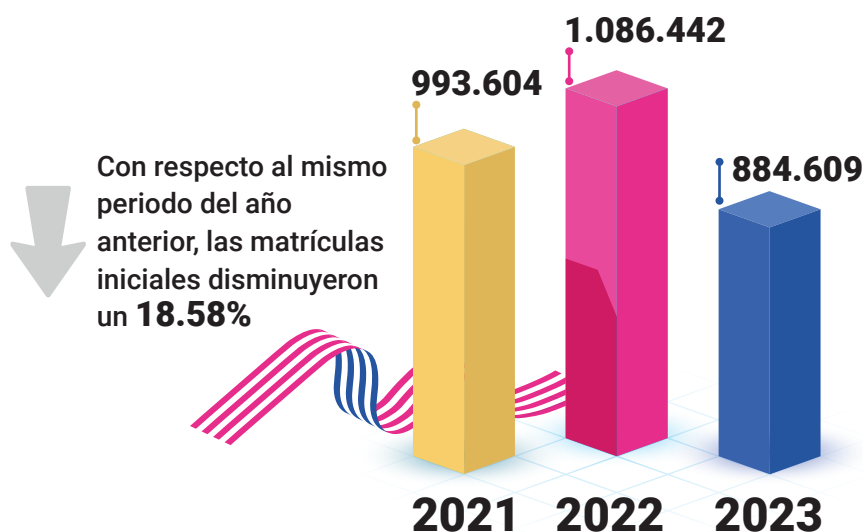

Total de matrículas iniciales por clase 2023

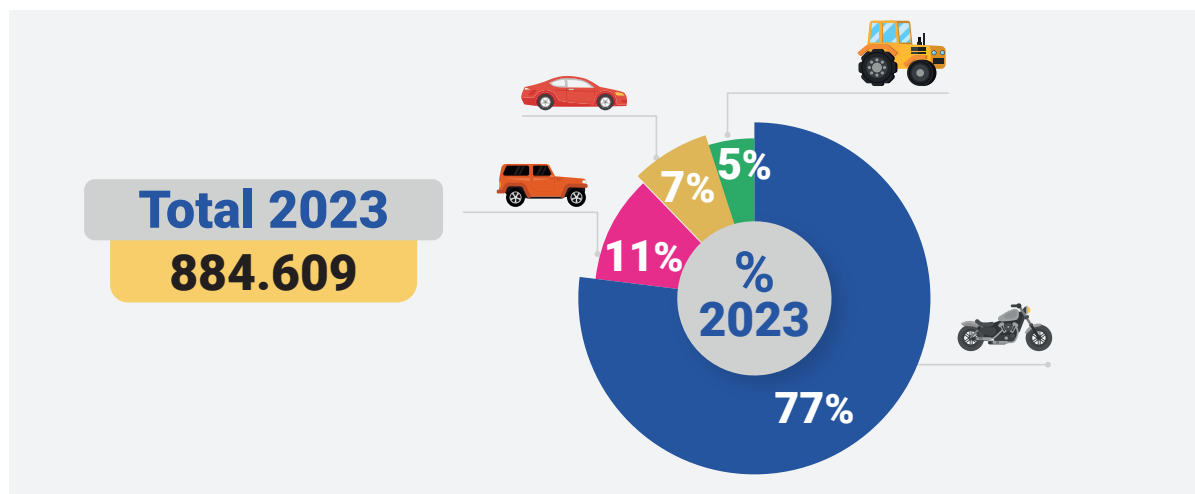

Número de matrículas por clase

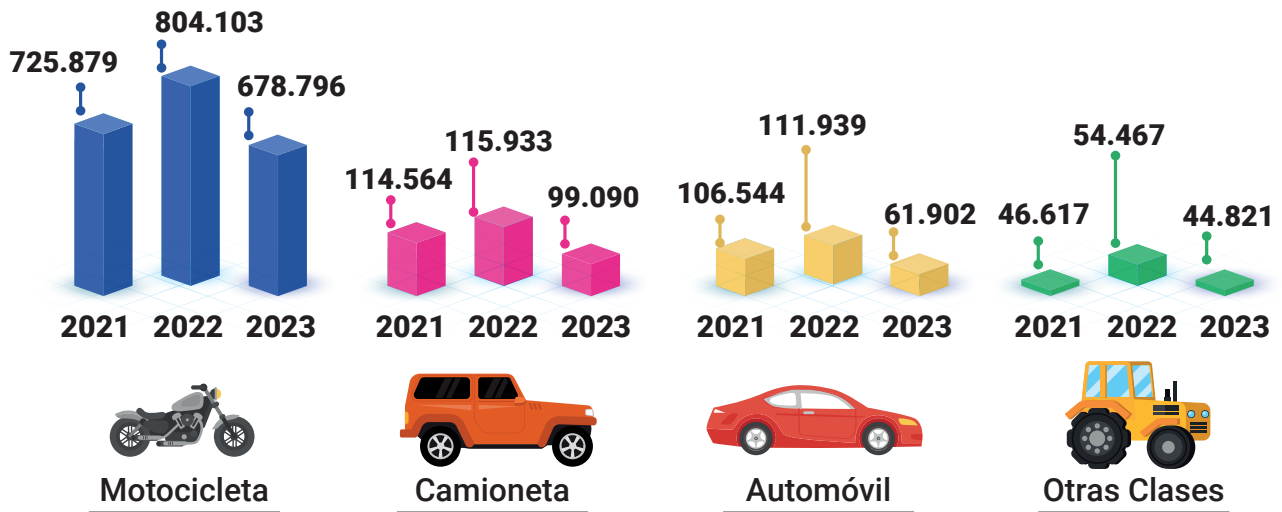

10 ciudades del país con más motocicletas matriculadas en el 2023

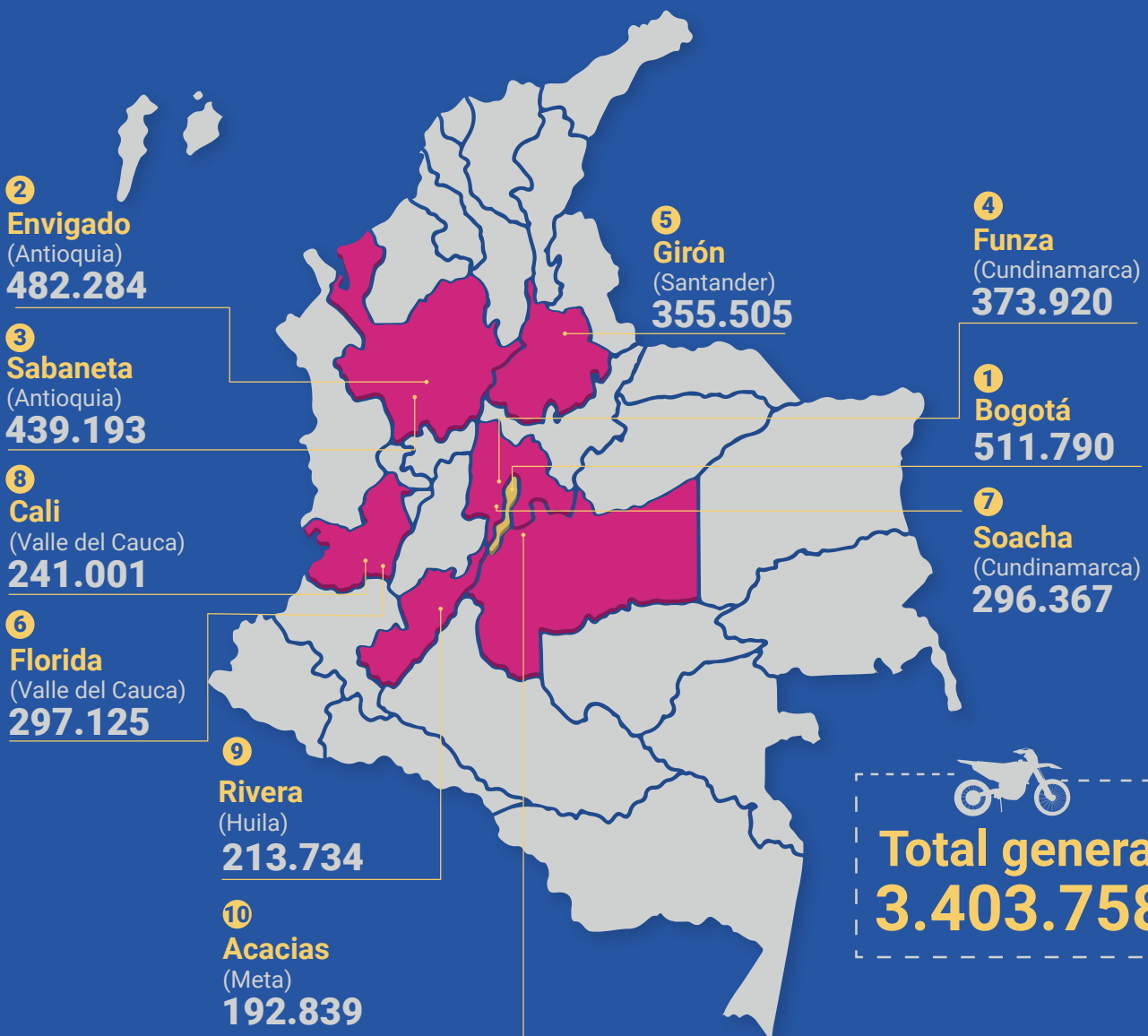

Matrículas iniciales por tipo de combustible

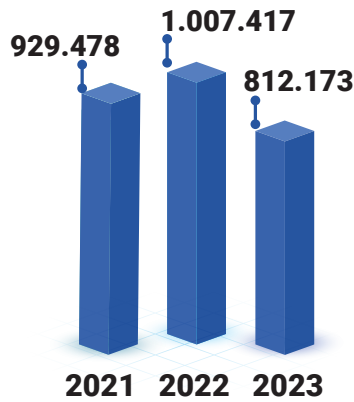

Gasolina

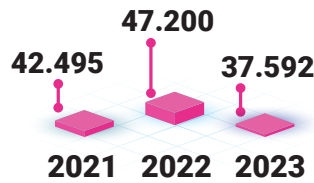

Diesel

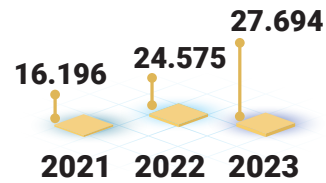

Gaso Elec.

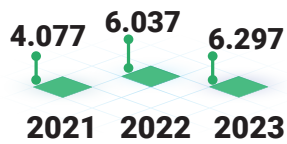

Eléctrico

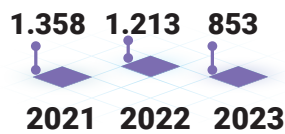

Otros tipos

Total 2021: 993.604

Total 2022: 1.086.442

Total 2023: 884.609

Estado SOAT en Colombia

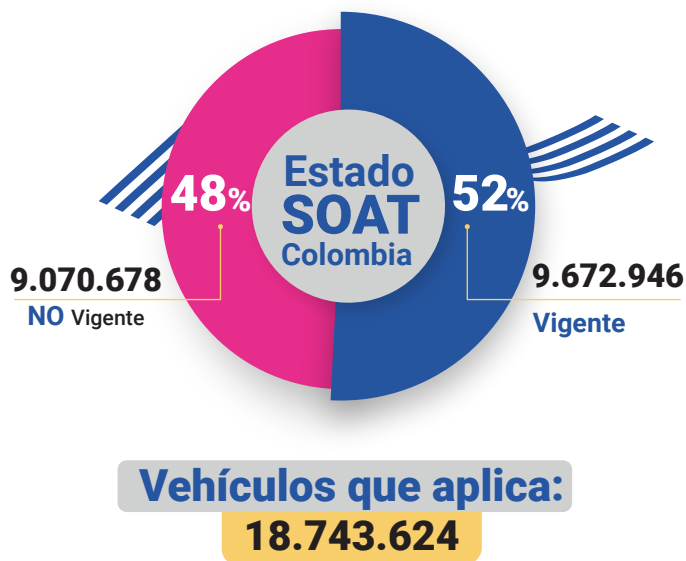

Historial de evasión SOAT por año

El 2023 culminó con una evasión de SOAT del 48%, lo que significa que 9.070.678 no tienen un SOAT vigente, mientras que 9.672.946 sí cuentan con esta póliza.

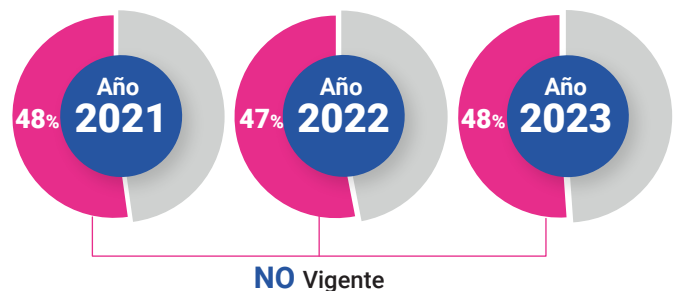

*Estas cifras no contemplan maquinaria ni remolques.

Estado SOAT por clase de vehículo

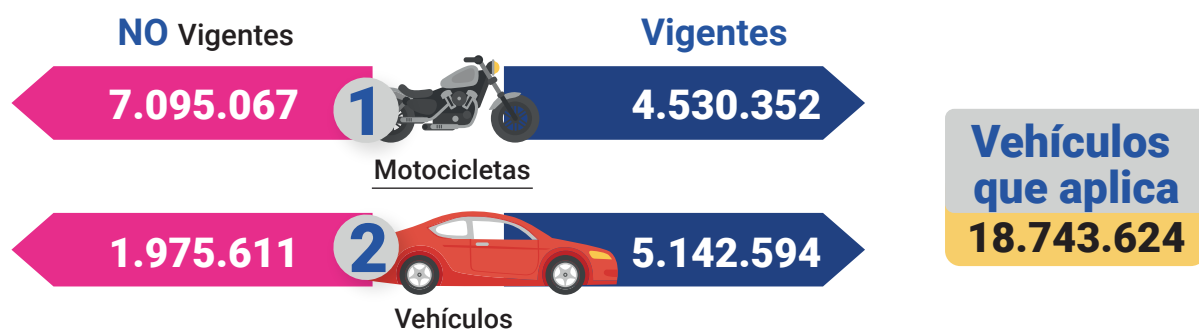

*Estas cifras no contemplan maquinaria ni remolques.

Estado Revisión Técnico Mecánica

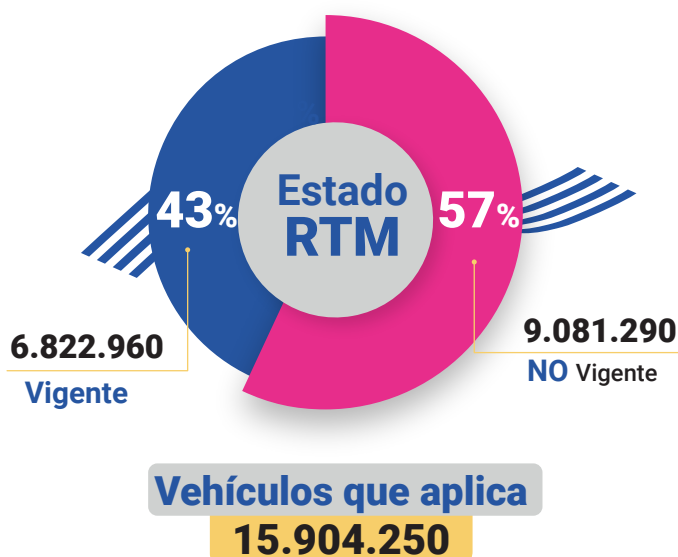

*No aplica 3.047.863

Historial de evasión RTM por año

Del total del parque automotor nacional, a 15.904.250 vehículos se les debe realizar la revisión técnico mecánica, de los cuales el 57% (9.081.290) no tienen este certificado vigente y el 43% (6.822.960) restante sí lo tienen.

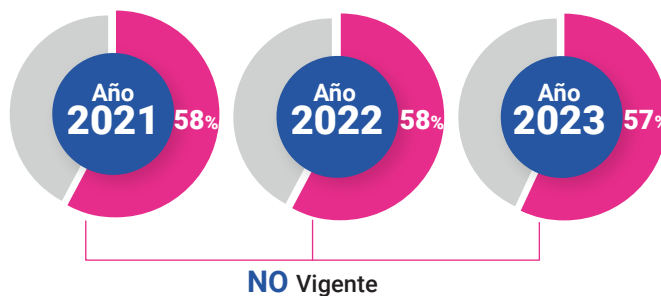

*Estas cifras no contemplan maquinaria ni remolques.

Número de traspasos Historial por año

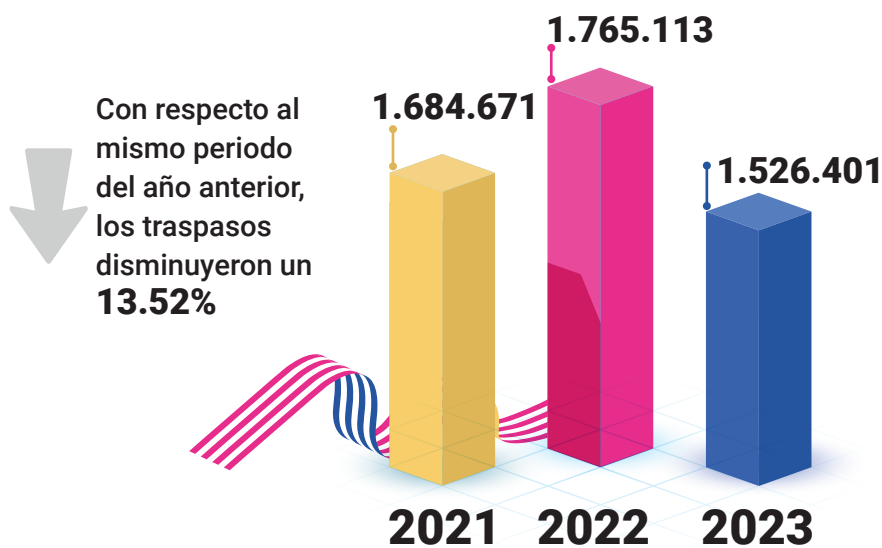

Número de traspasos por clase en el 2023

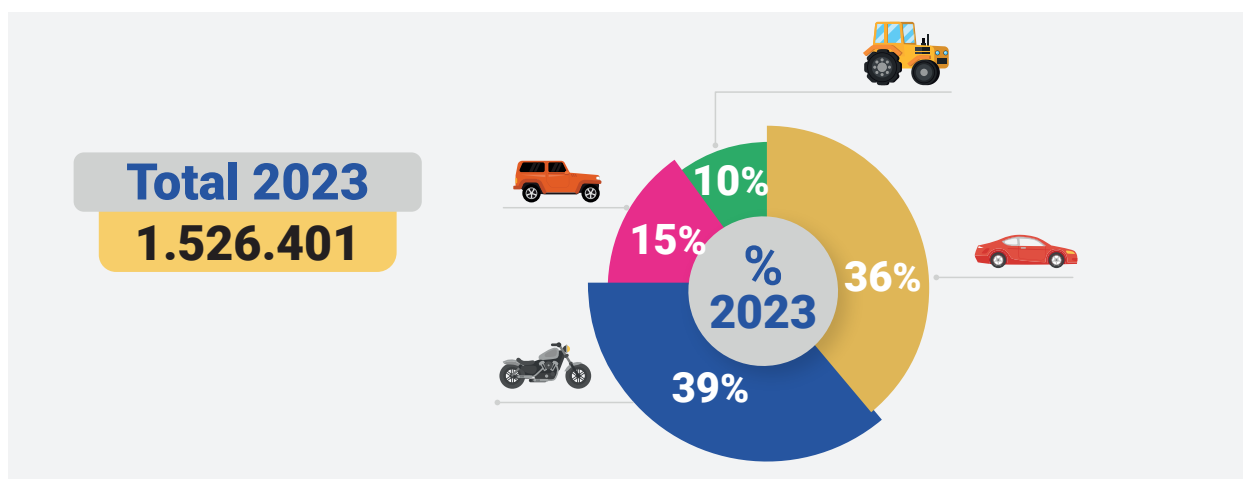

Vehículos con mayor número de traspasos

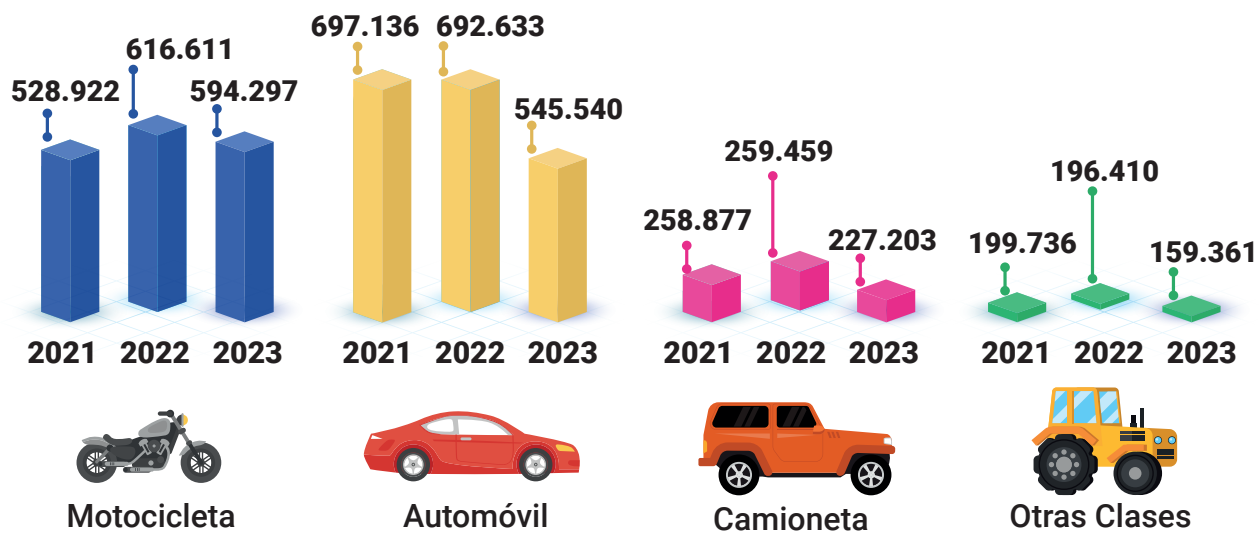

Licencias de conducción

Ciudadanos con licencia de conducción activa a la fecha (31 de diciembre de 2023)

13.245.175



Renovación y expedición licencias de conducción

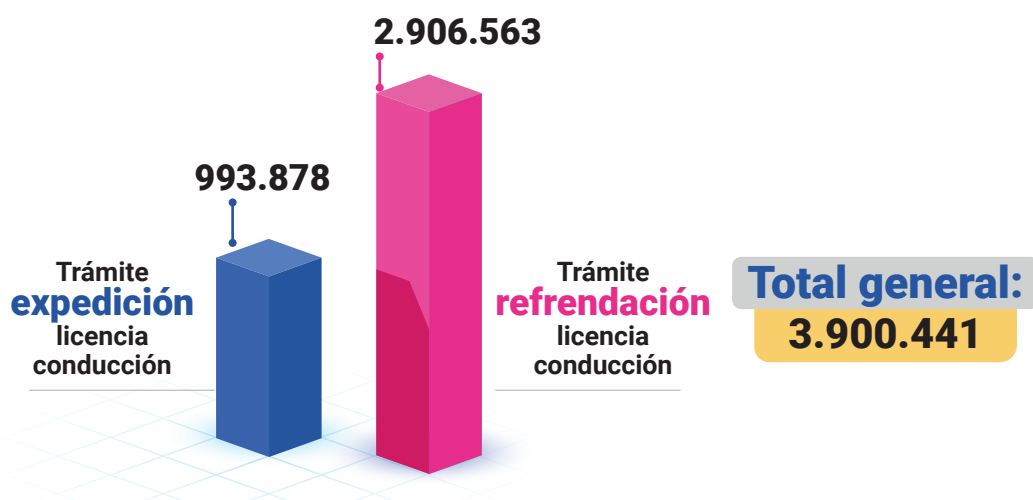

Nota: Las cifras pueden variar teniendo en cuenta la fecha de corte con la que se genere la información, debido a acciones de las diferentes entidades que suben datos a la plataforma RUNT, como por ejemplo, revocatoria de trámites.